



Comisia Națională a
Valorilor Mobiliare

Str. Fofșorului nr.2, sector 3, București, România
Tel: (4-021) 326.67.11, 326.67.12, 326.67.13,
326.67.75, 326.68.75;
Fax: (4-021) 326.68.48, 326.68.49

DIRECȚIA GENERALĂ SUPRAVEGHERE
DIRECȚIA MONITORIZARE INVESTIGARE
SERVICIUL MONITORIZARE INVESTIGARE EMITENȚI

B.V.B.

În atenția,
Domnului Valentin Ionescu – Director General

Fax: 317.99.23

În vederea informării corespunzătoare a investitorilor, vă transmitem raportul curent transmis la CNVM de către S.C. AEP GIURGIU PORT S.A..

Având în vedere cele menționate mai sus vă rugăm să dispuneți cele necesare.

Cu stimă,

DIRECTOR,
EMILIAN POPESCU

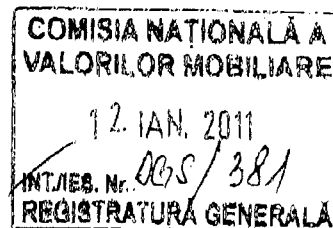

ora 10¹⁰

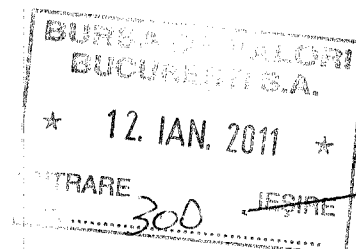

CNVM

De la: giurgiu port [giurgiuport@yahoo.com]
 Trimis: Thursday, January 06, 2011 3:06 PM
 Către: BVB PIATA RASDAQ 2; CNVM BUCURESTI
 Subiect: raport curent
 Atașări: raport curent1.jpg; raport curent2.jpg

COMISIA NAȚIONALĂ
 A VALORILOR MOBILIARE
 REGISTRATURA GENERALĂ

07-01-2011

Int./leț. Nr. 367
 Oră: 10 Min: 05

Buna ziua
 Alaturat va transmitem raportul curent al SCAEP GIURGIU PORT SA
 Presedinte CA
 Petcu Toma Florin

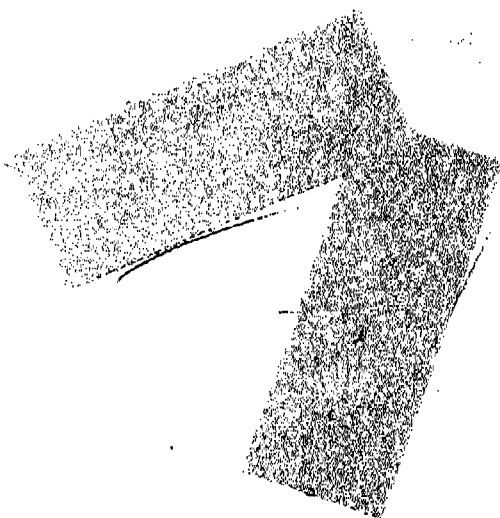
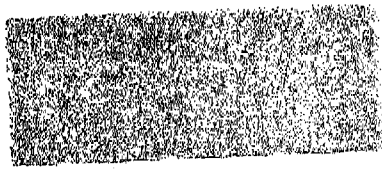

SCAEP GIURGIU PORT SA

Raport curent in conformitate cu art.226 alin.(1) din Legea nr. 297/2004 privind plata de capital si Regulamentul nr. 1/2006 privind emitentii si operatiunile cu valori mobiliare

Data raportului: 06.01.2011

Denumirea societatii emitente: SCAEP GIURGIU PORT SA

Sediul Social: Giurgiu, str. Portului nr.1

Tel: 0246/211 399

Fax: 021 312 40 41

Email: giurciuport@yahoo.com

Codul de Inregistrare fiscal: RO 1283479

Numar de ordina de la Registrul Comertului: JS2/41/1991

Capitalul social subscris si varsat: 1.625.240 lei

Plata reglementata pe care se tranzactioneaza valorile mobiliare emise: RASDAQ

Nr. 59/06.01.2011

Evenimentul de raportat: In conformitate cu art.113 lit. A, lit.J, din Legea nr. 297/2004 privind plata de capital in forma prevazuta de Regulamentul nr. 1/2006, SCAEP GIURGIU PORT SA raporteaza:

NR. DOSAR	RECLAMANT	PARAT	INSTANTA	TERMEN	OBIECT
13211/236/2010	SC ACOM ADVANCE INVEST SRL	SCAEP GIURGIU PORT SA	JUDECATORIA GIURGIU	06.01.2011	Obligatie de a face predare a 557 paleti caramida
7385/236/2010	SCAEP GIURGIU PORT SA	SC TEHNOLOGII MODERNE SRL	JUDECATORIA GIURGIU	26.01.2011	Emitere somatie de plata ptr. Suma de 14.291,78 lei
13343/3/2010	ALFRED C. TOEPFER INTERNATIONAL SRL	SCAEP GIURGIU PORT SA	TRIBUNALUL BUCURESTI	31.01.2011	Obligatie de a face respectiv folosirea silozului Zimnicea in conditiile in care silozul nu mai apartine soc.noastre Preventii in cuantum de 1.507.952 lei si dobanda legala

1532/122/2010	GAVRIL CRISTIAN -ALIN	SCAEP GIURGIU PORT SA	TRIBUNALUL GIURGIU	23.02.2011	Obligatie de cumparare actiuni
1875/119/2010	SCAEP GIURGIU PORT SA	SC CARMIDEX SRL	TRIBUNALUL COVASNA	21.01.2011	SINDIC Creanta in suma de 93.190,17 lei

Preşedinte CA

Petcu Toma Florin

